



Aanpassen bushaltes Barnsteendrift

Vanaf maandag 6 februari a.s. wordt gestart met het aanpassen van de bushaltes Barnsteendrift. De haltehavens worden opgeheven en de bus gaat vanaf dan halteren op de rijbaan. Hiervoor worden de haltes verplaatst en gaat het fietspad achter de bushalte langs.

Aanleiding

In 2017 is het Mobiliteitsprogramma Nieuwegein 2021 – 2030 vastgesteld. Eén van de maatregelen die hierin opgenomen zijn is het halteren van de bus op de rijbaan. Hierdoor wordt het veiliger voor de fietsers, men hoeft de bus niet meer te passeren en op de bus te wachten. Verder bespaart het tijd voor de bussen.

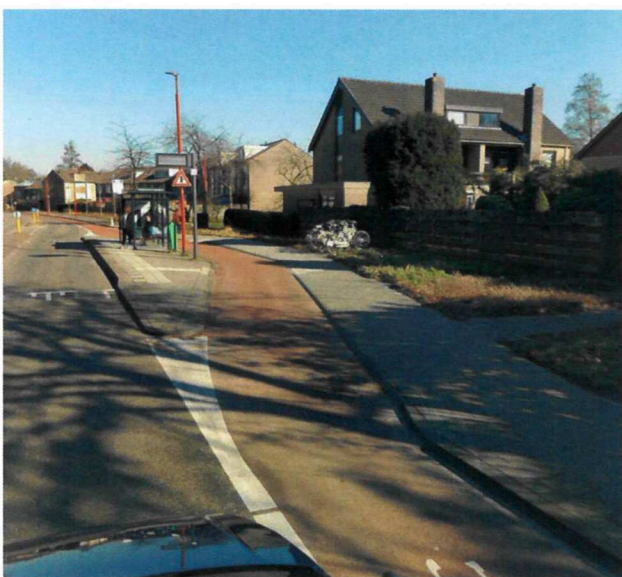

Voorbeeld eindsituatie t.p.v. Diepenbrocklaan

Werkzaamheden

De werkzaamheden worden in 2 fasen uitgevoerd. Hierdoor hoeft de weg niet geheel afgesloten te worden en wordt het verkeer met tijdelijke verkeerslichten om en om over één weghelft geleid. (Brom)fietsers worden gedurende de werkzaamheden omgeleid. Doorgaand verkeer wordt geadviseerd om via de AC Verhoefweg te rijden.

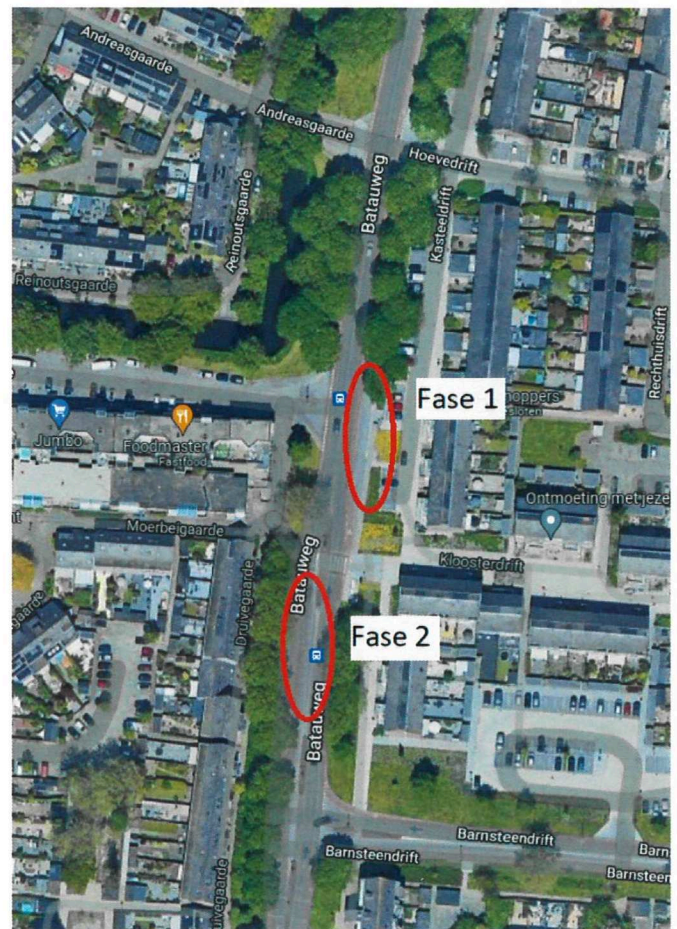

Overzichtsfoto locatie werkzaamheden

Fase 1 – Barnsteendrift Oost

We starten met de bushalte aan de Oostzijde, ter hoogte van de Kasteeldrift. De werkzaamheden starten op maandag 6 februari 2023 en zullen 2 weken duren. Op vrijdag 17 februari 2023 zijn de werkzaamheden afgerond.

Tijdens de werkzaamheden is de rijbaan aan de zijde van de bushalte afgesloten, de andere rijbaan blijft open.

Fase 2 – Barnsteendrift West

Op maandag 20 februari 2023 starten we met de bushalte aan de Westzijde, ter hoogte van de Druivegaarde, en zullen 2 weken duren. Op vrijdag 3 maart 2023 zijn de werkzaamheden afgerond.

Bushalte tijdens werkzaamheden

De bushalte is tijdens de werkzaamheden niet bereikbaar, er wordt een tijdelijke bushalte gecreëerd zodat er toch gebruik gemaakt kan worden van de bussen. De locatie van de tijdelijke bushalte zal met een haltebord worden aangegeven. Kijk voor actueel reisadvies over de bussen op www.u-ov.info of op www.9292.nl

Mogelijke overlast

De werkzaamheden worden uitgevoerd op werkdagen tussen 7.00 uur en 17.00 uur. We zijn ons ervan bewust dat de werkzaamheden overlast met zich meebrengen. Wij zullen de overlast zoveel als mogelijk proberen te beperken. De bereikbaarheid van het winkelcentrum de Gaarde blijft te allen tijde gegarandeerd. Wij vragen uw begrip voor de werkzaamheden.

Werken aan een veilige Batauweg

De werkzaamheden zijn onderdeel van het veiliger maken van de Batauweg. Meer informatie hierover kunt u lezen op

www.ikbennieuwegein.nl/veiligebatauweg

Waar krijg ik meer informatie?

Heeft u nog vragen of opmerkingen naar aanleiding van dit buurtbericht? Neem dan contact op met Jules Nieuwenbroek bereikbaar via telefoonnummer 14 030 of per mail:

info-realisatie@nieuwegein.nl

