



## Een sportspeelveld, wil jij dat ook? Laat het ons weten!

**Wil jij ook een goede en veilige plek in de wijk waar je lekker kunt sporten en buiten spelen? Een plek waar je andere kinderen kunt ontmoeten en onder leiding van coaches gratis kunt (leren) sporten? Lees dan deze nieuwsbrief en vul de enquête in!**

### **Alleen kun je niets, je moet het samen doen!**

In de wijk Jutphaas Wijkersloot wil de gemeente graag een bijzonder sportspeelveld aanleggen. Een veld waar je een paar keer per week onder leiding van een sportleider kunt sporten en samenspelen. Dit soort veldjes hebben de naam Krajiček Playground of Cruyff Court. De begeleiding van deze sportspeelveldjes gebeurt altijd samen met bewoners en organisaties, want: "Alleen kun je niets, je moet het samen doen". Wil je weten wat dit voor bijzondere velden zijn?

### **Help je mee? Laat je stem horen!**

Zo'n speciaal sportspeelveld kan er alleen komen als de bewoners en de jongeren écht een bijdrage willen leveren. Bijvoorbeeld in de vorm van toezicht houden een paar uur per week of het helpen begeleiden van activiteiten voor kinderen. De Cruyff Foundation en de Krajiček Foundation moeten echt overtuigd zijn van een sportspeelveld VOOR EN DOOR BEWONERS! En ook de gemeente besluit alleen een sportspeelveld aan te leggen als er voldoende draagvlak is in de wijk. We horen graag jouw stem. Hoe?

### **1. Vul de enquête in!**

Welke sporten en welke speelvoorzieningen vind jij dat er nog ontbreken in de wijk? En welke van de drie locaties vind jij het beste voor het sportspeelveld? Laat het ons weten en vul nu de enquête in! Ook de volwassenen vragen wij om de enquête in te vullen.

### **2. Kom naar de bijeenkomst!**

Op donderdag 3 oktober komt de Krajiček Foundation vertellen wat een Krajiček Playground allemaal inhoudt. Ook is er informatie over een Cruyff Court. Weet jij al wat een 'scholarshipper' betekent? Weet jij wat je moet doen om een Krajiček studiebeurs te krijgen? Lijkt het u leuk om activiteiten te begeleiden? Kom naar de bijeenkomst en hoor wat er zo leuk is aan zo'n bijzonder sportspeelveld! De bijeenkomst is in buurthuis Kerkveld, Kerkveld 63A, en begint om 19:00 uur.

### **3. Ontwerp je eigen sportspeelveld!**

De ontwerper van het sportspeelveld kan wel wat hulp gebruiken! Teken en schrijf op een vel hoe volgens jou het sportspeelveld er uit moet zien. Zet je naam en adres erop. De indiener van het allermooiste ontwerp mag het veld openen! Ook trekken we vijf namen voor het ontwerpteam, want de ontwerper heeft straks jullie hulp nodig!

Alle reacties ontvangen we graag voor 31 oktober 2013. Daarna besluit het college om wel of niet door te gaan met het sportspeelveld en zo ja op welke locatie.

## **Inspraakperiode Juko-/Hesseveld**

Begin dit jaar is er een informatiebijeenkomst geweest over de plannen voor het Juko-Hesseveld. Er is toen gesproken over mogelijke woningbouw. De afgelopen maanden heeft de gemeente verder onderzocht of op deze locatie woningbouw mogelijk is in combinatie met een speelvoorziening en wandelpad. Dat is mogelijk. Naast woningen en een wandelpad is het mogelijk om een groot grasveld van 90m bij 45m te behouden zodat er open groen en een grote speelvoorziening aan de oostkant van de Sluyterslaan blijft bestaan.

De 'Verkenning Juko-/ Hesseveld fase 1' ligt ter inzage van 12 september t/m 15 oktober 2013. Tijdens deze inspraakperiode is het mogelijk een inspraakreactie in te dienen. De verkenning zal aan het Wijknetwerk Jutphaas Wijkersloot worden gestuurd voor advies. Na verwerking van de inspraakreacties wordt de verkenning aan de gemeenteraad voorgelegd voor besluitvorming in november. U kunt de verkenning inzien bij de receptie op het stadhuis of op de website [www.nieuwegein.nl/jukohesseveld](http://www.nieuwegein.nl/jukohesseveld).

## **Stand van zaken Klimop locatie**

Het Ontwikkelingskader Klimop locatie heeft gedurende zes weken voor een ieder ter inzage gelegen. In het ontwikkelingskader zijn ruimtelijke, technische en procesmatige randvoorwaarden opgenomen voor woningbouwontwikkeling op de locatie van de voormalige Klimopschool. Gedurende de inspraakperiode zijn zes inspraakreacties ingediend. De ingediende inspraakreacties geven geen aanleiding om het Ontwikkelingskader Klimop locatie aan te passen. Het college zal na besluitvorming door de gemeenteraad op 25 september 2013 de woningbouwontwikkeling opstarten.

## **Contactgegevens**

Projectleider: Kiek Zwetsloot,  
[k.zwetsloot@nieuwegein.nl](mailto:k.zwetsloot@nieuwegein.nl) of 030-6071550.



Iedereen heeft beweging nodig! Als u te weinig beweegt, krijgt u daar last van en neemt bovendien uw risico op hart- en vaatziekten toe. Met een klein beetje beweging kunt u al veel klachten voorkomen. Bewegen op recept is er voor iedereen tussen de 18 en 75 jaar die niet of nauwelijks aan lichamelijke beweging doet.

## **Het beweegrecept**

Uw huisarts of fysiotherapeut kan vanaf nu een beweegrecept voor u uitschrijven voor een passend persoonlijk beweegaanbod. U gaat 3 maanden lang 1 keer per week aan beweging doen. Op welke manier, dat kiest u helemaal zelf. Inwoners van de wijk Jutphaas Wijkersloot kunnen bij het gezondheidscentrum Mondriaanlaan en de huisartsenpraktijk Jutphaas terecht voor Bewegen op recept.

## **Wat zijn de kosten?**

Voor het gehele traject inclusief 12x sporten wordt een kleine bijdrage gevraagd van 35 euro. Als u gebruik maakt van een beweegintake door de fysiotherapeut, dan geldt dat als één bezoek aan de fysiotherapeut van uw aanvullende verzekering. Dit staat los van het eigen risico! Wanneer u niet aanvullend verzekerd bent, kunt u dit aangeven aan uw fysiotherapeut. Ook in dat geval kunt u deelnemen aan het programma.

## **Opknappen speelplekken Wenckebachplantsoen**

Momenteel is de gemeente ook bezig om de huidige speelplekken aan het Van Herwijnenplantsoen, de Mendes da Costalaan en het Wenckebachplantsoen te verbeteren. Er is ook de mogelijkheid om beweegtoestellen toe te voegen. Dit loopt naast het eventuele sportspeelveld waar het in deze nieuwsbrief over gaat. Omwonenden zijn hierover geïnformeerd en zijn gevraagd om hun reactie te geven op de voorstellen. Meer informatie projectleider Els Reinking, [e.reinking@nieuwegein.nl](mailto:e.reinking@nieuwegein.nl) of 14.030

## Enquêteformulier SportSpeelveld Jutphaas Wijkersloot

Deze enquête is zowel voor kinderen als volwassenen. Knip dit formulier uit en lever het in bij de Beatrixschool, De Schakel of stuur het uiterlijk 31 oktober naar Antwoordnummer 1374, 3430VB Nieuwegein t.a.v. M. Huiting. Vergeet je ontwerptekening niet mee te sturen! We ontvangen graag antwoord op de vragen die je/u kunt beantwoorden.

1. Leeftijd? ..... jaar
2. Man/Vrouw Jongen/Meisje? .....
3. Adres? Straat en nummer:.....  
Postcode: .....
4. Wat zou je/u graag op een nieuw sport- en speelveld doen? Zet een kruis onder de activiteiten die je/u leuk vindt.

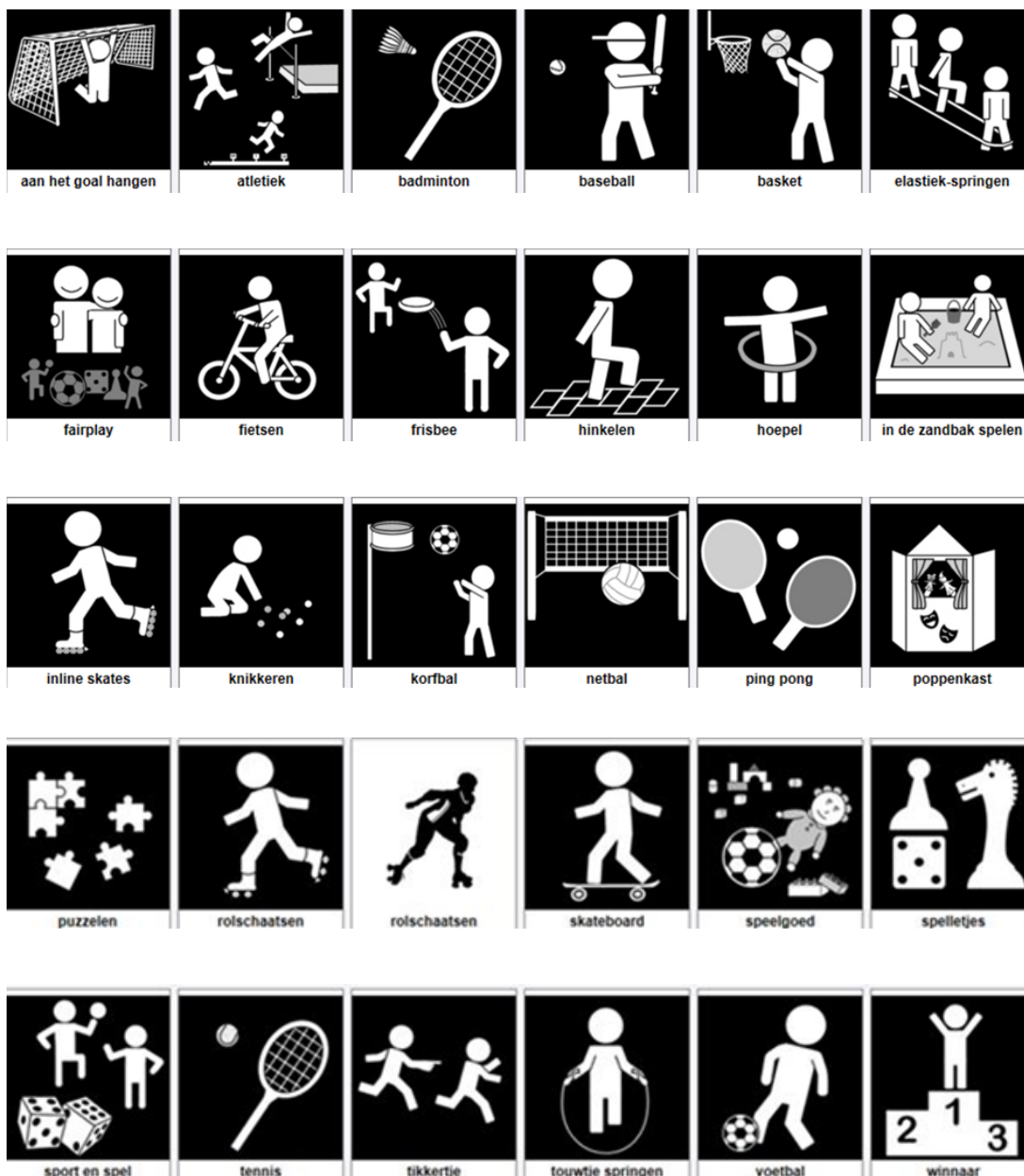

5. Welke activiteiten zou je/u leuk vinden om te begeleiden?  
.....

6. Zou u op een andere manier mee willen helpen met het houden van toezicht of beheer van het sportspeelveld? Zo ja, wat zou u leuk vinden om te doen en hoeveel uur/week?

.....

7. Waar moet het sportspeelveld komen (zet een kruisje bij de goede locatie):

bij de tramhalte Wijkersloot.



bij de scholen.

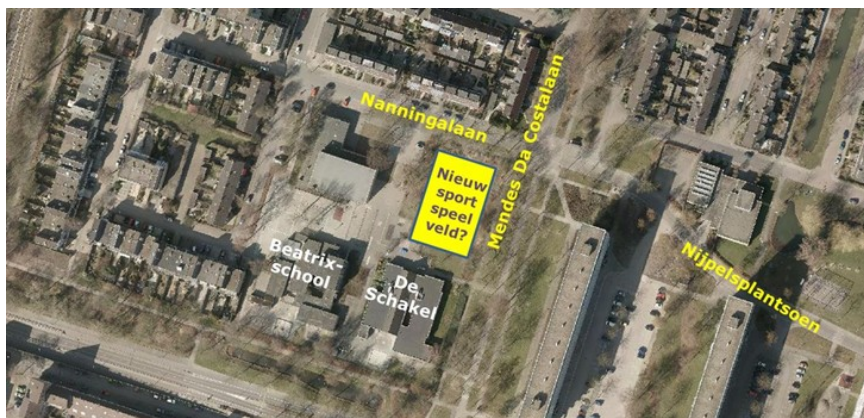

in het Van Herwijnenplantsoen.



**Dank je wel voor het invullen van dit enquête formulier!**